

| 品番 | 品 名      | 材 質                     | 色調（マンセル・近）   |
|----|----------|-------------------------|--------------|
| 01 | パネル      | 合成樹脂                    | 0.8GY9.0/0.5 |
| 02 | うちわボルト   | 丸鋼                      |              |
| 03 | シャッター    | 鋼板                      |              |
| 04 | 本体       | 鋼板                      |              |
| 05 | 羽根       | 合成樹脂                    | 0.8GY9.0/0.5 |
| 06 | 電動機      |                         |              |
| 07 | 電源コード    | 耐熱性2芯平形ビニルコード 有効長 約0.6m |              |
| 08 | 引き紐      | 合成樹脂 有効長 約0.8m          |              |
| 09 | 油溜り      | 合成樹脂                    | 0.8GY9.0/0.5 |
| 10 | フィルターパネル | 合成樹脂                    | 0.8GY9.0/0.5 |
| 11 | フィルター    | アルミパンチングフィルター           |              |

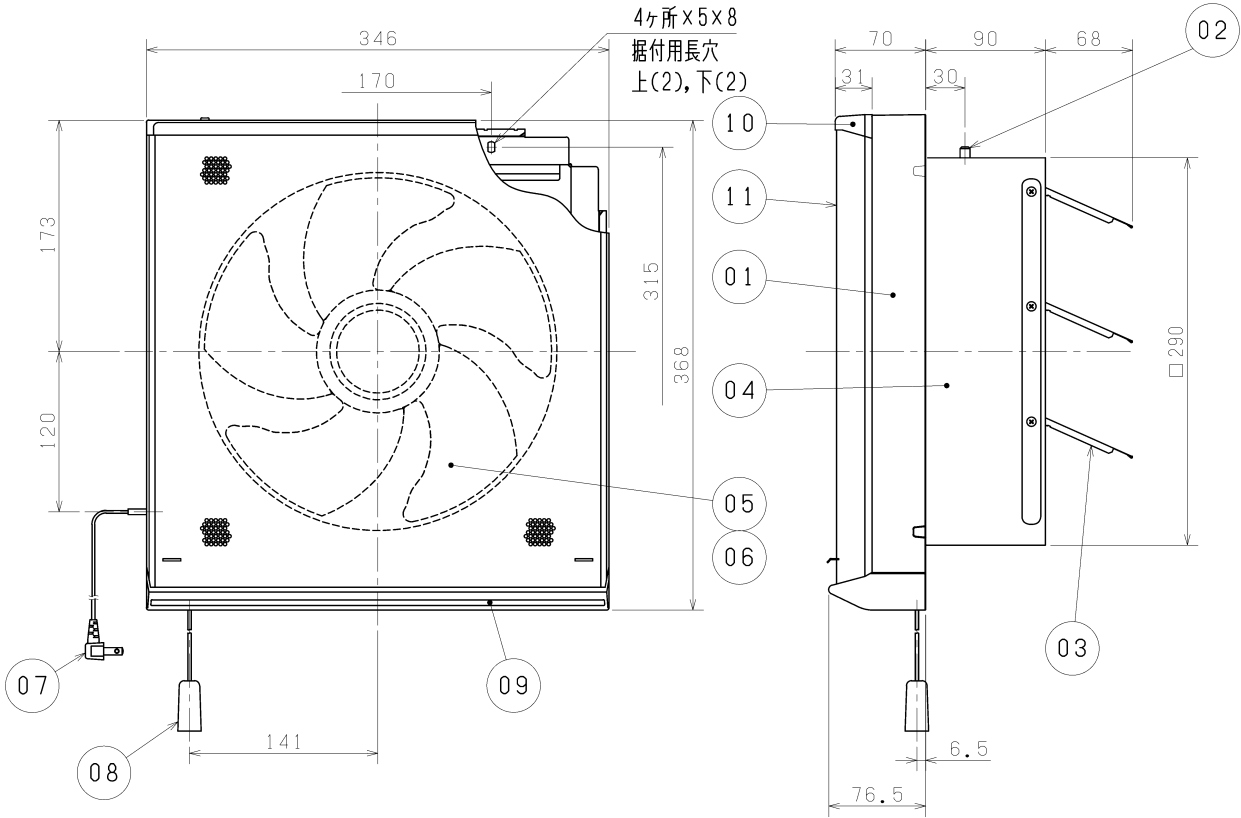

■ 特 性 表

| 定格電圧<br>(V) | 定格周波数<br>(Hz)          | 定格電流<br>(A) | 定格消費電力<br>(W) | 風 量<br>(m³/h) | 騒 音<br>(dB)       | 質 量<br>(kg) |
|-------------|------------------------|-------------|---------------|---------------|-------------------|-------------|
| 100         | 50                     | 0.210       | 21            | 774           | 34                | 2.9         |
| 電動機形式       | 全閉形コンデンサ永久相形単相誘導電動機 4極 |             |               | シャッター形式       | スイッチとの連動式         |             |
| 耐 電 圧       | AC 1000V 1分間           |             |               | 絶 縁 抵 抗       | 10MΩ以上(500V絶縁抵抗計) |             |

※特性は JIS C 9603 に基づく。

## 注意事項

- ・この製品は高所据付用です。床面より1800mm以上のメンテナンス可能な位置に据付けてください。天井面には据付けないでください。
- ・高温(室内温度40℃以上)になる場所や直接炎のあたるおそれのある場所には据付けないでください。
- ・浴室など湿気が多い場所や結露する場所には据付けないでください。
- ・キッチンフード内には設置しないでください。故障の原因になります。
- ・直射日光が当たる場所で使用しないでください。故障の原因になります。
- ・雨水の直接かかる場所では雨水が直接浸入することがありますので、専用ウェザーカバーをご使用ください。
- ・天井・壁から70mm以上、コンロから1m以上、ガス給湯器横から50cm以上離れたところに据付けてください。
- ・下記の場所には据付けないでください。製品の寿命が短くなります。
  - ・温泉地 ・塩害地域 ・薬品工場 ・直射日光が当たる場所
  - ・養鶏・養豚場のようなほこりや有毒ガスの多い場所 ・業務用厨房
- ・本体の据付けは十分強度のあるところを選んで確実に行ってください。
- ・空気の流れが必要なため換気扇の反対側に出入口・窓などがあるところに据付けてください。
- ・カーテン・ひもなどが触れるおそれのない場所に据付けてください。
- ・外風の強い場所・高気密住宅等への設置には下記のような症状が発生する場合があります。
  - ・羽根が止まったり逆転する。 ・停止時に本体の隙間から外風が侵入する。
  - ・外風でシャッターがばたつく。 ・換気しない。

- ※台所用
- ※壁取付専用
- ※フィルターは再生形です。
- ※フィルターが汚れた場合は、洗浄してご使用ください。
- ※内部コンセントを設ける場合は、別売のコンセント取付金具を使用してください。

※仕様は場合により変更することがあります。

|      |            |         |                                  |     |
|------|------------|---------|----------------------------------|-----|
| 第三角法 | 三菱電機株式会社   | 形 名     | 再生形フィルタータイプ（連動式）<br>EX-25LFH10-M |     |
| 作成日付 | 2025-12-01 | 整 理 番 号 | NB025054                         | 1/1 |